

**Agenzia delle Entrate  
CATASTO FABBRICATI  
Ufficio Provinciale di  
Perugia**

Dichiarazione protocollo n. PG0048969 del 15/06/2021

Comune di Sigillo

Via Borghesi Ippolito

civ. SN

Identificativi Catastali:

Sezione:

Foglio: 16

Particella: 98

Subalterno: 18

Compilata da:

Provvedi Cristian

Iscritto all'albo:  
Geometri

Prov. Perugia

N. 4588

Planimetria

Scheda n. 1

Scala 1:200

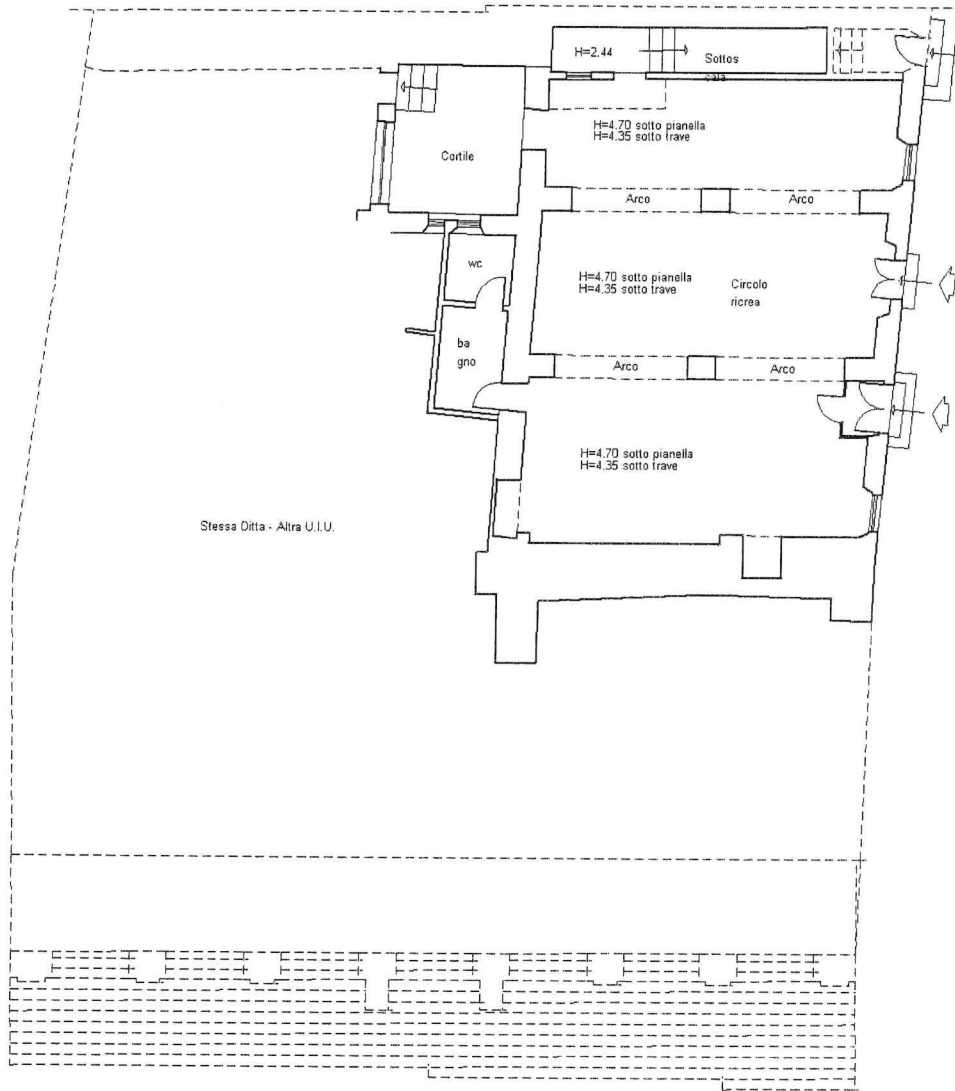

Piano Terra

Nord

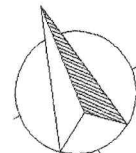

Catasto dei Fabbricati - Situazione al 15/02/2023 - Comune di SIGILLO(1727) - < Foglio 16 - Particella 98 - Subalterno 8 > - Uiu graffiata  
VIA BORGHESI IPPOLITO n. SN Piano T